



NAGOYA

Midori no machi

みどりのまち



みどりのまち「Midori no machi」には、愛「i」がある。

「Midori no machi」には、愛「i」がある。

名古屋市では、「みどりと人がきらめく 自然共生都市・なごや」をテーマに、緑のまちづくりを進めています。

ライフスタイルや価値観が多様化する現代で、遊んだり、散歩や運動をしたりするだけでなく、

イベントやマルシェを開催するなど、

さまざまな目的で利用されている公園。

花や緑が与えてくれる潤いと安らぎが、

私たちの暮らしに豊かさや安心感を与えています。

まちを彩るみどりを知ることによって愛着が生まれ、

親しむことで人とみどりにつながり、

応援することでやさしさの環が広がります。

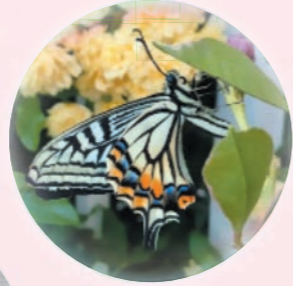

CONTENTS

- 2-3 メッセージ
- 4-5 リニューアルした名城公園の魅力とは？
- 6-7 一年を通して魅力たっぷり! 荒子川公園の楽しみ方
- 8 花壇づくり団体紹介
- 9 花の環フレンド紹介&スポンサー企業インタビュー
- 10-11 愛護会紹介
- 12-13 まちの花とみどりを支える人たち
- 14-15 スポンサー花だんの協賛を募集しています!
- 16 各種寄附制度

写真提供: 表山南街園街路樹愛護会、七番町南北第9号線街路樹愛護会、船附公園特定愛護会、白晴公園愛護会、雨池ホテルの会、百合が丘ふれあいの径、ニッ池の自然と緑を守る会
撮影場所: 表山南街園、七番町南北第9号線、下園公園、六反公園、東山植物園、白鳥庭園、鶴舞公園、市役所前花壇、名古屋駅前花壇、白晴公園、雨池公園、百合が丘街園、翠松園緑地、荒子川公園

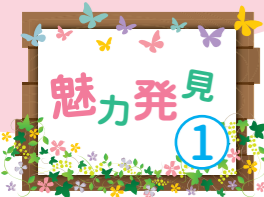

リニューアルした 名城公園の魅力とは？

IGアリーナ
オープンで
注目！

私たちがご案内します！



名古屋役所緑政土木局緑地事業課
森田哲平さん 佐藤拓也さん

令和8年に愛知・名古屋で開催されるアジア、アジアパラ競技大会や、令和13年で名城公園が開園100周年を迎えることもあり、名城公園のリニューアルに取り組んでいます。

名古屋のシンボルである名古屋城の景観をいかし、品格をもたせるための意匠やアクセスしやすい動線を設定しました。また、市民の方々が愛着を持てるような公園にしたいという想いもあり、桜の植樹を一緒に行うなど、地元の方にもご協力いただきました。

名城公園

名古屋市北区名城1-2-25
Tel.052-913-0087
(名城公園フラワープラザ)
アクセス/地下鉄「名城公園駅」
4番出口すぐ

名城公園
ウェブサイト



遊具やエントランス、芝生広場のリニューアル、そして注目の新施設IGアリーナの開業など、注目を集めている名城公園。進化し続ける公園をとおくとん楽しむため、その魅力を名古屋市職員とともにご紹介します！

安心して憩い、遊べる 芝生広場&遊具

約1万1千平米もの広さを誇る「芝生広場」を新設。程よい傾斜を持たせることで景観と安全性を確保し、のびのびと遊んだり、座ってくつろいだり、訪れた人が思いの過ごし方ができます。幅広い年齢の子どもが安心して遊べる「子どもの広場」もリニューアル。ユニバーサルデザインの遊具が多数設置されています。



児童用エリアのカラフルな大型遊具。幼児用エリアにも同様に、大型遊具があります。

児童エリアの
大型遊具は、
名古屋市の花・ユリを
モチーフにしています



サークルで囲われた広場は、小さなお子さんが安心して遊ぶことができます。

名古屋城が
しっかり
見られるよう、
現在植栽計画を
作成中です！



リニューアル前に使用されていた延石を活用して、IGアリーナから芝生広場、天守閣、加藤清正像を結び眺望ラインを表しています。

全国有数の芝産地である、鳥取県産の高品質な芝生を使用しているのもポイント。広大な緑のオープンスペースでゆったり過ごしませんか。
※芝生広場は、芝生養生のため立ち入りを制限する日などがあります。詳しくは名城公園ウェブサイトをご確認ください。



公園では
珍しい御影石の
ベンチです。
ぜひ座り心地を
試してみてください



名古屋城東門から名城公園までにある約660mの藤の回廊は、季節(4月下旬～5月上旬頃)になると美しい色と香りを楽しめます。

フラワープラザ前の花壇のベンチ。恵那地方で切り出された貴重な御影石が使用されています。

名古屋城を感じるデザインと 美しい景観に注目

エントランスにある名古屋城を意識した石垣の門柱や、ベンチとしても利用できる岐阜県産の美濃石を使った石積みなど、和の風格が漂います。また、もともとランニングコースだった園路の幅を広くすることで、名古屋城からのアクセスと回遊性が向上。その際に通る、藤の回廊も見所です。



エントランスの
石垣とシダレザクラは
寄付いただいたものです。
ありがとうございます！

「名城公園」を示す石垣の門柱。名古屋城からアクセスする際に通るエントランスに設置されています。

他にも、見どころがたくさん！

植物に囲まれてのんびり

名城公園内にある「フラワープラザ」では、花や植物の展示会や講習会、イベントなどを開催しています。フラワープラザ周辺には多くの花壇があり1年を通して彩り豊かな花々が楽しめます。



ドーム型のガラス張りの空間に熱帯植物などが豊かに植えられている。「サニールーム」。ベンチに座ってくつろぐこともできます。
※フラワープラザ休館日/月曜(祝日の場合はその翌日)、第3水曜(祝日の場合は第4水曜)



ガーデニングの参考になるような花壇がコンセプトの「モデルガーデン」には、四季折々の花が植えられています。



常設の喫茶コーナー「花カフェ」も併設されています。



レストランやカフェでまったり

名城公園内にある「tonarino」は、レストランやカフェ、ランニングステーション、スポーツ関連店舗などが集まる公園のにぎわい拠点。公園およびIGアリーナを利用する人の憩いの場となっています。



「食・体・緑・集」をテーマにした公園内商業施設「tonarino(トナリノ)」。
Tel.052-325-3121

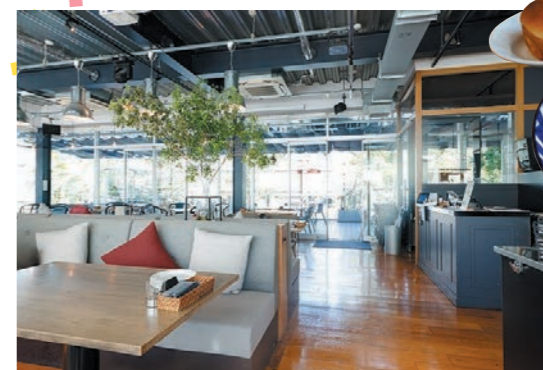

緑の空間に囲まれた、開放感あふれるtonarinoのイタリアン「GAR B CASTELLO」。自慢の薪窯ピッツァやボリューム満点のランチ、テラスでのBBQなど、様々なシーンで楽しめます。



週替わりランチプレートに、選べる湯種パンorライスが付いた「ガーブランチ(1300円)」。

GAR B CASTELLO
(ガーブ カステッロ)
Tel.052-919-6341
11:00～22:00(LO21:00)



一年を通して魅力たっぷり! 荒子川公園の楽しみ方

季節の花や
イベント、
憩いの場まで

多彩なイベントに参加しよう

多くの人で賑わう
イベントも見逃さない

「荒子川公園」は荒子川を挟んで南北1kmにわたって広がる、面積およそ26haの総合公園。四季折々の表情を見せてくれる植物をはじめ、園内には様々な施設があり、いろんな楽しみ方ができます。

四季折々の季節を満喫しよう

四季を感じる豊かな自然と
ゆったり過ごす

園内には、ラベンダー園や日本庭園、サンクガーデンのほか、街路樹・公園樹などの見本園があります。中でも、愛知県内でも有数の規模を誇るラベンダー園や、荒子川兩岸をピンク色に染める約1,000本の桜を求め、シーズンになると多くの人々が訪れます。夏には新緑、秋には紅葉も楽しめ、四季折々の景色を感じながら過ごすことができる公園です。

桜 荒子川兩岸に咲き誇る桜並木は圧巻。「さくらまつり」の期間中には、ライトアップも実施されます。



ひまわり・ばら・紅葉・アジサイ

初夏の園を彩るバラやアジサイに、夏はもちろん秋にまで色鮮やかな姿のひまわり。そして、秋の紅葉など、四季を通して見逃せない美しい景色があります。



「初夏の荒子川公園サンクガーデン」
(第6回名古屋まちなみデザインセレクション
「まちなみデザイン20選」選定風景)



ラベンダー

6月に約2,000株のラベンダーが満開となる「ラベンダー園」。花の環ブレイド(9ページ参照)の皆さんも苗植えをしました。



広大な敷地を
ゆったり
散策♪

キッチンカーも出店。お買い物の休憩に、ランチやおやつタイムを楽しむ人の姿もありました。



サボテンや塊根植物など、様々な多肉植物がずらり。運命の鉢に出会うため、多くの人がお買い物を楽しんでいました。



「多肉&ガーデンマルシェ」には、35以上のお店が出店。オリジナルの植木鉢やハンドメイド雑貨の出店もありました。



充実の施設を活用しよう

散策して、知って…
まだまだ魅力がたくさん!

展示会や講習会などが行われる公園の中核施設「荒子川公園ガーデンプラザ」をはじめ、のびのびと身体を動かせる「運動広場」や「わんぱく冒険広場」、BBQが楽しめる「デイキャンプ場」などの施設が充実していて、いろいろな楽しみ方ができます。南国の雰囲気が漂う人工島「フェニックスアイランド」では、異国情緒を感じながら散策を楽しんで。



フェニックスアイランド

芝生広場にフェニックス、ワシントンヤシなどの樹木が植えられた人工島。ウミウやカモ、カモメなどが訪れるため、野鳥観察もできます。

ガーデンプラザ

緑に関する展示や講習会、緑化相談などを開催しているほか、無料休憩スペースや緑の図書コーナー、多目的トイレ、授乳室なども完備。誰でも気軽に利用できます。
※休館日/月曜(祝日の場合はその翌日)、第3水曜(祝日の場合は第4水曜)

荒子川公園
名古屋市港区品川町2-1-1
Tel.052-384-8787
(荒子川公園ガーデンプラザ)
アクセス/あおなみ線「荒子川公園駅」から徒歩約3分

荒子川公園
ウェブサイト

冬の日本庭園

池を中心に庭園内を散策できる「日本庭園」。新緑や季節の花が楽しめる季節はもちろん、雪化粧をまとった姿も魅力的です。





花壇づくり

公園や街路などで、まちを彩る花壇づくりをしている皆さんをご紹介します。季節の花を植えたり、水やりや手入れをしたりして、美しい花壇を育てています。

久屋大通庭園花ボランティア



花や緑、水辺など、四季折々の自然を楽しむことができる「久屋大通庭園フラリエ」。誰でもふらりと立ち寄れる都会のオアシスです。多くの人に親しみ愛される庭園を目指して、施設がオープンした2014年に募集を開始し、「花ボランティア」が発足しました。現在は50名以上の会員が在籍していて、女性が多いとのこと。草花が好きな会員たちが、和気あいあいと活動しています。

ボランティアさんやスポンサー企業様のご支援・ご協力によって支えられています
ありがとうございます

都心の森を守る「フラリエ 森づくり隊」も募集中です

左から/久屋大通庭園フラリエの森田さん、砂場さん、細江さん

「花ボランティア」の活動は、毎週金曜日の13時頃から始まります。毎回10名前後が集まり、植栽の花がら摘みや除草活動のほか、季節ごとに花だんやプランターの植え替えを実施。2025年は、会員の希望もあり初めてハンギングバスケットにも挑戦しました。ボランティア参加のきっかけは、花の環ネットから知ったり、フラリエのHPを見て問い合わせたりとさまざま。「お花が好きな人が多いから、年代が違っててもみんなで楽しく活動できます」という会員の橋本さん。発足当時から在籍している武藤さんは「とてもどかな雰囲気であるんな種類のお花があるから、来るとリフレッシュできます」と話します。

皆さんが心を込めて手入れ育てる多彩な草花が、いきいきと咲き誇る「久屋大通庭園フラリエ」。1年を通して美しいガーデンが見られるのはもちろん、季節ごとのフォトスポットやイベントも楽しめるため、訪れるたびに異なる雰囲気が味わえます。



取材の日は、ハーモニイガーデンで花がら摘みを行いました

来場者との会話も楽しみながら活動しています

活動に興味のある方は気軽にお問い合わせください



久屋大通庭園花ボランティア
問い合わせ
久屋大通庭園フラリエ Tel.052-243-0511
活動場所 地下鉄名城線「矢場町駅」から南に徒歩約4分

花の環フレンドに登録して、一緒に花活!



荒子川公園「ラベンダー園」花植えイベント

利家公御手植えのラベンダーも!



なつさんも参戦!

2025年11月に花の環フレンドの皆さんと、荒子川公園の初夏の風物詩であるラベンダーの苗を植えました。名古屋おもてなし武将隊®の前田利家公となつさんも応援に来てくださり、みんなで楽しく植えることができました。ラベンダーが咲くころ(例年6月上旬頃)にぜひ見に来てください。



「Megress Garden Nagoya」球根投げ植えイベント

2026年春にオープン予定のメグラスガーデン ナゴヤにて、オープン前の特別イベントを開催しました。まずは講師から球根の投げ植えについてレクチャー。お手玉を球根に見立てて投げ方を学び、現地で実際にやってみます。上に投げるイメージでポイッ。花壇を飛び越えてしまう球根もありましたが、うまく投げられました。着地した所に植えることで、より自然な風景づくりをすることができます。参加者からは「開園後に成長した姿を見るのが楽しみです」という感想が聞かれました。



定期的に講習会を開催しています!

名古屋駅前、市役所前交差点、名古屋市役所本庁舎前の市内3か所で、草花の植栽方法やお手入れのコツを学べる講習会を開催しています。植え付ける植物の説明から実際の植え付け、育ててきたからのお手入れなどを実践形式で学びます。気になることを講師に聞けば、丁寧でわかりやすいアドバイスも。講習会で花を植えた花壇は、観光で訪れた方や日常で通りかかった方をなごませてくれています。

Special Thanks! スポンサー企業インタビュー

地域の花壇づくりを応援する、スポンサー花だん事業。久屋大通庭園フラリエ「夏のウォーターガーデン」のスポンサーである、株式会社桶庄の佐藤さんにお話を聞きました。



久屋大通庭園フラリエ「夏のウォーターガーデン」スポンサー
株式会社桶庄 代表取締役社長 佐藤 寛之さん

私自身がハスの花が好きなのと、弊社のビジョンに「森林経営」を掲げているため、それに関連して地域貢献できることがないかと応募しました。見頃となる夏は特に美しいので、水辺でゆったりと涼をとっていただくなど、皆さんの憩いの場になると嬉しいです。そして、いつも手入れしてくださっているボランティアの方々に感謝申し上げます。



夏になると、可憐なスイレンやハス、パラグアイオニバスがウォーターガーデンの池を彩ります。

株式会社桶庄とは?

明治5年創業の老舗企業。住宅のリフォーム・リノベーションをはじめ、住宅設備の施工・メンテナンス、不動産仲介など、住まいに関する幅広い事業を展開。



愛護会紹介

地域住民の皆さんが協力し、公園をきれいに保ち、安全で楽しく利用できるようにすることを目的に活動する「公園愛護会」。市内にある約7割の公園で活躍しています。



北区 船附公園特定愛護会



左から/会長の久保久さん、和子さん



名鉄瀬戸線の清水駅と尼ヶ坂駅の中間に位置する「船附公園」。歩道と一体になった公園で、散歩の途中にベンチで休憩する人の姿もよく見られます。また、隣接する街園の花壇には季節の花々が咲き、一年を通して通行人の目を楽しませています。
そんな「船附公園」を近隣住民の憩いの場として守り続けているのが、2000年に発足した「船附公園特定愛護会」です。現在は、7人の会員が活動しています。

愛護会の皆さんは主に第2・4土曜日に集まり、朝8時頃から清掃や雑草取り、花だんの管理を実施。季節によっては、活動日以外にも落ち葉の清掃や花だんの水のやりをするなど、それぞれの会員が積極的に活動しています。さらに、会長である久保久さんと奥様の和子さんを中心に行なっているのが、「船附公園」を囲む街園の花だんの管理。もともと愛護会では管理しておらず荒れた状態でしたが、多くの人に利用して喜んでほしいと、街園の管理も担うようになりました。春はフクロナデシコやネモフィラ、夏はマツバボタンやヒマワリといった季節の花が咲く中でも、秋に見頃を迎えるコキアは毎年欠かさず植えています。

愛護会の皆さんの活動もあり、近年では親子連れがお花見を楽しんだり、犬の散歩仲間が集ったりする姿も。「いつもきれいにしてくれてありがとう」と声をかけられること、公園を楽しく利用してもらえることが、やりがいにつながっています。

活動への参加も大歓迎です



見かけたら気軽に声をかけてください!



花のネームプレートは近隣住民の協力で設置されました



毎年植えるコキア。秋の見頃が待ち遠しいです



落ち葉が多い時期は活動日以外でも積極的に清掃を実施

船附公園特定愛護会 問い合わせ
北土木事務所 TEL052-911-8165
活動場所 名鉄瀬戸線「尼ヶ坂駅」から西に、もしくは「清水駅」から東に徒歩約4分

愛護会交流会を開催

令和7年度 愛護会交流会 11月7日



愛護会同士や愛護会と名古屋市がつながりを持って活動できるよう、毎年開催されている交流会。今回は活動8年目までの街路樹愛護会5団体の代表の皆さんが「中村公園 中村公園記念館」に集まり、愛護会制度の説明を受けたり、交流を楽しんだりしました。

フリートーク

土木事務所の担当者も加わって2班に分かれ、自己紹介シートをもとにそれぞれの活動内容について語り合いました。活動における工夫を共有したり、疑問点を質問したり、積極的に意見交換をしてお互いの活動に刺激を受け、有意義な時間となりました。



中村公園ガイドツアー

中村公園事務所の鶴飼さんと、歴史と自然あふれる園内の各所を巡りました。歴史的遺跡や季節ごとの見所を案内してもらいながら、美しい景色を写真に収める人や、植えられている樹木について質問する人も。豊かな自然に触れ、約45分のツアーを楽しみました。



第36回 全国「みどりの愛護」のつどい

令和7年6月7日(土)、森のホール21(千葉県松戸市)にて表彰式が開催され、全国から94団体、本市からは「田代公園特定愛護会」が国土交通大臣表彰を受けました。



田代公園特定愛護会

昭和49年10月より活動を始め、現在の会員数は約50名。月に4回程度、除草や清掃、遊具点検等を行っています。特に公園の除草・清掃については、行政に頼ることなく当愛護会がすべて行っています。自治体の組織の一部として愛護会活動をしており、6月には町内一斉清掃、7月にはラジオ体操参加者と清掃、落葉が多い11・12月には回覧板や子ども会のSNSで呼びかけて清掃するなど、地域と協力して公園をきれいに保っています。

50年以上の長きに渡って継続的に公園の環境を保全し、活動内容を積極的に発信することで、地域での活動の活性化に貢献しています。

令和7年度 都市緑化功労者表彰

令和7年10月22日、名古屋市公館で公園および街路樹の保全・愛護にご尽力いただいた方々に、感謝状と記念品を贈呈しました。



表彰された皆様

- 千種区・青木 雅夫様 / 中区・宇野 弘様 / 南区・伊藤 陽子様
- 千種区・桜が丘街園街路樹愛護会様
- 東区・代官公園愛護会様 / 北区・船附公園特定愛護会様
- 西区・大野木第二公園特定愛護会様
- 中村区・中町4丁目公園美化同好会様
- 昭和区・広路公園特定愛護会様
- 瑞穂区・弥富通三丁目街路樹特定愛護会様
- 熱田区・花表南公園愛護会様 / 中川区・広見公園愛護会様
- 港区・当知第三公園特定愛護会様 / 守山区・山下公園愛護会様
- 緑区・細口公園特定愛護会様 / 緑区・諸の木北公園特定愛護会様
- 名東区・名東中央緑道街路樹特定愛護会様
- 天白区・白玉草と八丁ノボを守る島田湿地の会様

まちの花とみどりを支える人たち

高年大学園芸緑友会

名古屋市鯉城学園園芸専攻のOBにより、社会貢献を目的として1999年に発足した「高年大学園芸緑友会」。現在は18～38期生が在籍しており、園芸の知識をもつ231人も会員が活動しています。

主な活動場所は、中区・鶴舞公園と港区・戸田川緑地。鶴舞公園では噴水塔花だんの花植え・手入れ、戸田川緑地では「なごや西の森づくり」の活動などを行っています。



左から/
会長の子安正昭さん、
副会長の梅村雅夫さん

自慢の花だんを、
ぜひ写真に
おさめてください

活動後のお茶会など、会員同士の交流も やりがいのひとつです

鶴舞公園では毎年5・9・12月に、噴水塔花だんで花苗の植え替えを行っています。取材の日は、残暑が厳しい中79名の会員が集まりました。日頃から園芸に親しんでいる人が多いため、和気あいあいとした雰囲気です。手際よく進んでいき、花だんにはサルビアやジニア、ミレットなど美しい秋花の姿が。水やりや雑草取りといったメンテナンスも、会員が当番制で行なっています。

戸田川緑地ではとだがわの森維持管理計画に基づき、枯枝落とし、除伐(間伐)などを実施。毎年10月に開催される「とだがわの森 感謝祭」では、イベントの企画・運営もしています。会長の子安正昭さんは、「この活動を後輩につないでいきたいですね。他にも活動できる場所や機会をいただけたら、どんどん活動していきたいです」と話します。ぜひ、会員の皆さんが管理する美しい花だんや緑豊かな森を見に、足を運んでみませんか。



手際よく進んでいく
花苗の植え替え作業

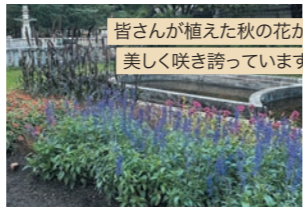

皆さんが植えた秋の花が
美しく咲き誇っています



花だんのメンテナンスも
会員の皆さんで行なっています



「戸田川みどりの夢くらぶ」と
一緒に森の維持管理を実施



間伐材や落ち葉で、
ビートルベッドをつくることも



戸田川緑地の西の森に植樹をしました

高年大学園芸緑友会

問い合わせ
名古屋緑化センター(鶴舞公園内) Tel.052-733-8340
戸田川緑地管理センター Tel.052-302-5321

年間活動内容(予定)

- 5月 噴水塔花だんの花植え(鶴舞公園)
- 9月 噴水塔花だんの花植え(鶴舞公園)・森づくり活動(戸田川緑地)
- 10月 とだがわの森感謝祭活動(戸田川緑地)
- 11月 森づくり活動(戸田川緑地)
- 12月 噴水塔花だんの花植え(鶴舞公園)・森づくり活動(戸田川緑地)
- 2月 森づくり活動(戸田川緑地) など

市内のさまざまな緑地を、地域のために日々管理し、保全している団体があります。それぞれの活動の魅力を知って、一緒に活動してみませんか。

天白公園整備クラブ

26.5haもの広大な敷地に、里山の風景や大きな池がある天白公園。昔の里山のような風景を残しながら、市民の皆さんが気持ちよく散歩したり楽しんだりできる公園を目指して2007年に発足したのが「天白公園整備クラブ」です。現在は32人の会員が在籍。定年後に東海自然学園の基礎科・高等科を経て参加する人も多く、植物や山歩きが好きな人たちが楽しく活動しています。



左から/
会員の箕田義之さん、
会長の友松康二さん



ヘルメットと長靴を着用して、
安全を第一に活動されています

古くなった竹は伐採して
美しい竹林を保っています

毎月2～3回(第1・5木曜、第3月曜)、10時～14時頃に集まり、西の山と東の山の竹林・公園散策路を整備するのが主な活動。取材の日は14人の会員が参加し、枯れた竹を伐採したり、散策路の草刈りをしたりしました。青々とした幻想的な竹林は、今では誰でも散歩を楽しめますが、発足当時は人が通れないほど荒れ放題だったと言います。「現在も、1回の活動でぼうぼうに生い茂った竹や雑草がスッキリきれいになるのが実感でき、満足感があります」と会長の友松康二さん。会員の箕田義之さんも「散歩をしている人がきれいになったね、ご苦労様と声をかけてくれるのがやりがいです」と話します。

「天白区民まつり」や「天白生涯学習センターまつり」では天白公園の竹を使って竹ぼうくりを作ったり、「天白・もりのフォーラム」事業として水鉄砲作りをしたり、イベントにも積極的に参加。市民が楽しめる自然豊かな公園を守ってくれています。



興味のある方は、
ぜひ活動を見に
来てください

身体を動かして楽しく活動されている会員の皆さん

天白公園整備クラブ

問い合わせ
天白土木事務所 Tel.052-803-6644

年間活動内容(予定)

- 5月 天白公園市民自然観察会
- 7月 天白公園市民自然観察会、天白・もりのフォーラム
- 9月 天白生涯学習センターまつり
- 10月 天白公園市民自然観察会、天白区民まつり
- ※毎月(第1・5木曜、第3月曜)竹林整備 など



スポンサー花だんの協賛を募集しています!

原則年度単位(一部期間限定あり)でのお申し込みとなりますが、年度途中でのお申し込みも受け付けています。掲載場所以外の花壇で協賛を検討の場合はご相談ください。詳細は名古屋市公式ウェブサイトをご覧ください。



スポンサー花だんとは?

市民や事業者の皆さまに公園や街路の花壇のスポンサーになっていただく事業です。いただいた協賛金は、花壇に植える花苗や肥料の購入等に活用し、花の植え付けにご協力いただける市民の皆さまと、花壇づくりを進めています。

- 【手続きの流れ】**
- ご連絡
 - 現地管理者との調整
 - 申込書提出・各種手続き
 - スポンサー決定
 - 看板製作
 - 花壇植え替え・看板設置



(看板のイメージ) 企業ロゴ、社名などを掲載できます

庄内緑地 (西区)

- 正面入口 / 2口募集 (1口30万円)
- 温室南 / 1口募集 (1口20万円)
- ふれあい橋 / 3口募集 (1口10万円)
- 大噴水西 / 4口募集 (1口30万円)

宮裏公園 (西区)

- 1口募集 (1口10万円)

名城公園 (中区)

- フラワープラザ (IGアリーナ前) / 10口募集 (1口30万円)
- 芝生広場 / 5口募集 (1口20万円)

市役所交差点 (中区)

- 1口募集 (1口40万円)

久屋大通庭園フラリエ (中区)

- 春のウォーターガーデン / 1口募集 (1口20万円)
- 夏のウォーターガーデン / 1口募集 (1口10万円)

中村公園 (中村区)

- ほまれの広場 / 1口募集 (1口5万円)
- 記念館前 / 1口募集 (1口5万円)
- 桐蔭茶席前 / 1口募集 (1口5万円)
- 太閤池北 / 1口募集 (1口10万円)
- 児童園北東 / 1口募集 (1口5万円)
- 蛇の目の広場 / 1口募集 (1口5万円)



募集箇所図

みどりが丘公園 (緑区)

- 公園会館前花壇及びプランター / 3口募集 (1口40万円)

千種公園 (千種区)

- ユリの花園 / 10口募集 (1口45万円)

荒子川公園 (港区)

- 荒子川公園駅前 / 1口募集 (1口20万円)
- ガーデンプラザ前三角花壇 / 1口募集 (1口10万円)
- ガーデンプラザ前ハンギングバスケット / 1口募集 (1口10万円)
- サンクガーデン / 4口募集 (1口10万円)
- ラベンダー園 / 5口募集 (1口10万円)

鶴舞公園 (昭和区)

- 正面入口 / 1口募集 (1口50万円)
- 噴水塔 / 1口募集 (1口40万円)
- 踊り子像 / 1口募集 (1口40万円)
- 緑化センター前 / 1口募集 (1口30万円)
- 北道路沿い / 1口募集 (1口10万円)



あなたの応援で みどりのまちに!

市内の公園・街路をより魅力的にするため、個人・企業・団体の皆さまから3つの形で寄附を募集しています。
いただいた寄附金は、花壇づくりをはじめ、さまざまな場面でみどりのまちづくりに活用されています。

- Plan1
- Plan2
- Plan3

スポンサー花だん

企業や市民の皆様からいただいた協賛金を、花苗や肥料の購入などに活用し、地域の花壇づくり活動をサポートします。詳細は14・15ページをご覧ください。

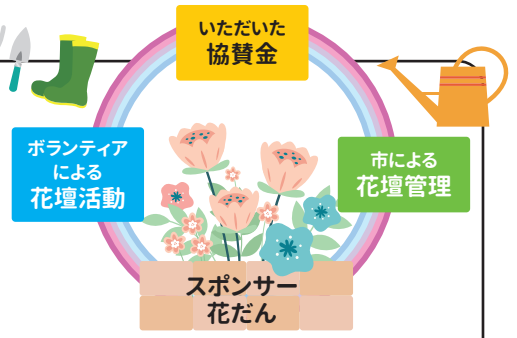

令和7年度 協賛いただいた皆様

矢作地所	矢作建設	愛知学院大学	
<small>緑と生きる</small> 岩間造園株式会社 <small>創業1881年</small>	中部土木株式会社	株式会社 服部組	名古屋観光ホテル
医療法人 紫陽 クリニック	社会福祉法人 清里 特別養護老人ホーム 比良清里苑	株式会社 比良タイヤ工業所	OKESHO <small>与えるものが、受けとるもの</small>

六反学区区政協力委員会 有限会社尾関電気 株式会社スタイルズ LAZOR GARDEN NAGOYA 中日美容専門学校 名駅南地区まちづくり協議会	星槎名古屋中学校 保護者の会 和や会 笹島小・中学校PTA 株式会社東横イン名古屋名駅南 明社緑友会 学校法人セムイ学園 東海医療科学専門学校 株式会社LIXILトータルサービス	大鉄工業株式会社 名古屋支店 社会福祉法人白帆会 名駅南保育園 株式会社エンゼルパーク 社会福祉法人紫水会 比良すみれこども園 株式会社Free Foods 株式会社AOKI御器所総本店
--	--	--

- Plan1
- Plan2
- Plan3

ふるさと寄附金

なごやを応援したいと思っただけの皆様に、寄附(納税)を通じてみどりのまちづくりにご協力いただくものです。

- **緑のまちづくり寄附金**
緑を活かした住みやすい生活空間づくりのため、街路樹の植替えや名木の治療などに活用します。
- **さくらの名所応援寄附金**
「さくらの名所」を守り伝えていくため、弱った木の治療や植替えなどに活用します。
- **公園事業寄附金**
すべての人にとってより魅力的な公園となるよう、遊具の充実やボランティア活動への支援に活用します。
- **里山保全寄附金**
混みあった樹木の間引きや枯れ木の撤去などを行い、里山を健全にしていく取り組みに活用します。

- Plan1
- Plan2
- Plan3

なごやかベンチ

公園にベンチを寄附していただくことで、オリジナルのプレートにメッセージを残していただくことができます。思い出を形として残してみませんか?



※遊具をご寄附いただくこともできます。

寄附に関するお問い合わせ

名古屋市緑政土木局緑地利活用課
 TEL : 052-972-2489
 FAX : 052-972-4143